Legenda

- confini
- confini comuni limitrofi
- Particella catastale
- Area in Variante

Piano di Coordinamento Paesistico

Assetto insediativo

- AE
- ANI-CE
- ANI-MA
- ID-CO
- ID-MA
- ID-MO A
- IS- MO B
- IS-MA
- IS-MO B
- NI-CO
- NI-MA

Area in Variante 11.350 mq

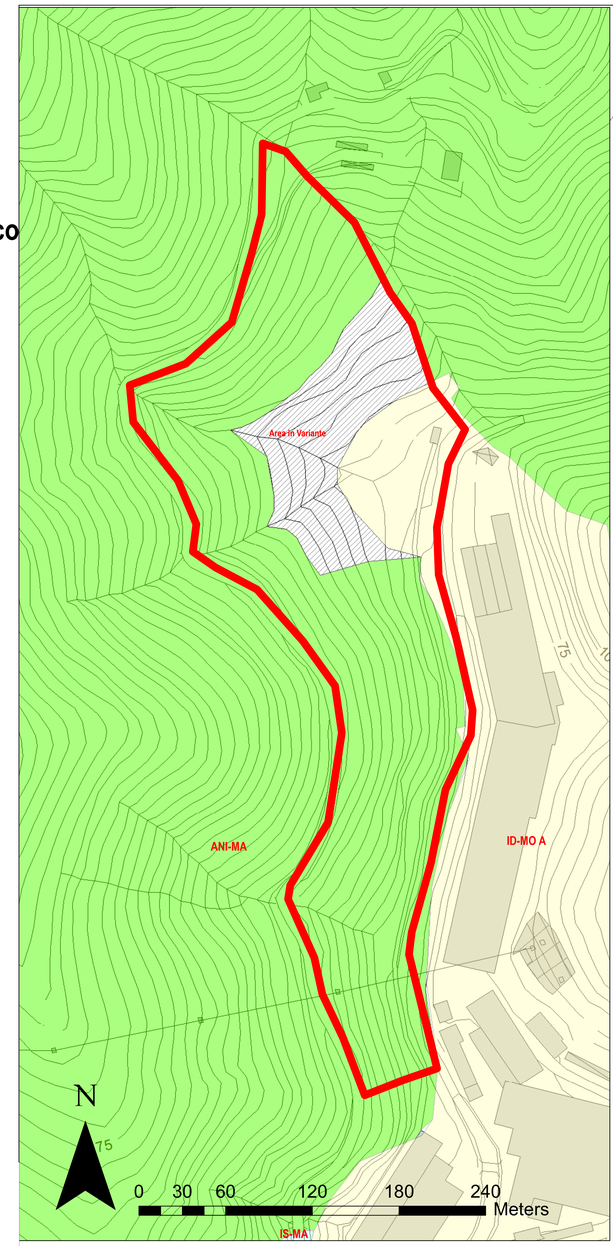

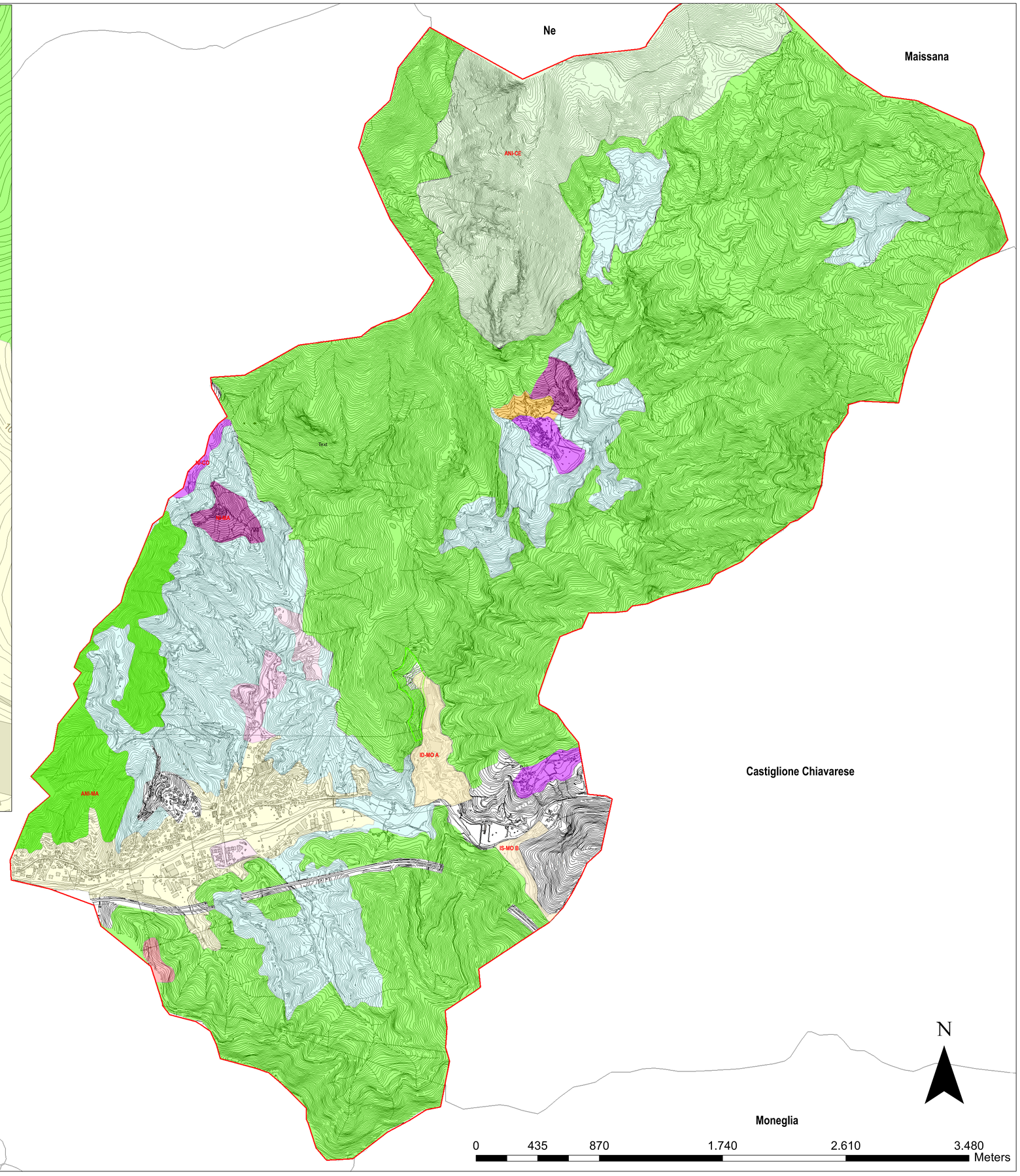

COMUNE DI
CASARZA LIGURE
PROVINCIA DI GENOVA

PIANO URBANISTICO
COMUNALE

Variante al Piano Urbanistico Comunale
ai sensi dell'art. 40 L.U.R. n. 36 del 4/9/1997 e ss.mm.ii.

Il sindaco
Dott. Giovanni Stagnaro

R.U.P.
Responsabile Area Tecnica
geom.Franco Segale

Tecnico incaricato
arch.pian. Luigi Sgueglia

OGGETTO :
Studi Propedeutici

Tavola 19
Area in Variante al PTCP

IL SINDACO

IL SEGRETARIO
COMUNALE

CARTA TECNICA REGIONALE
SCALA 1:10.000